

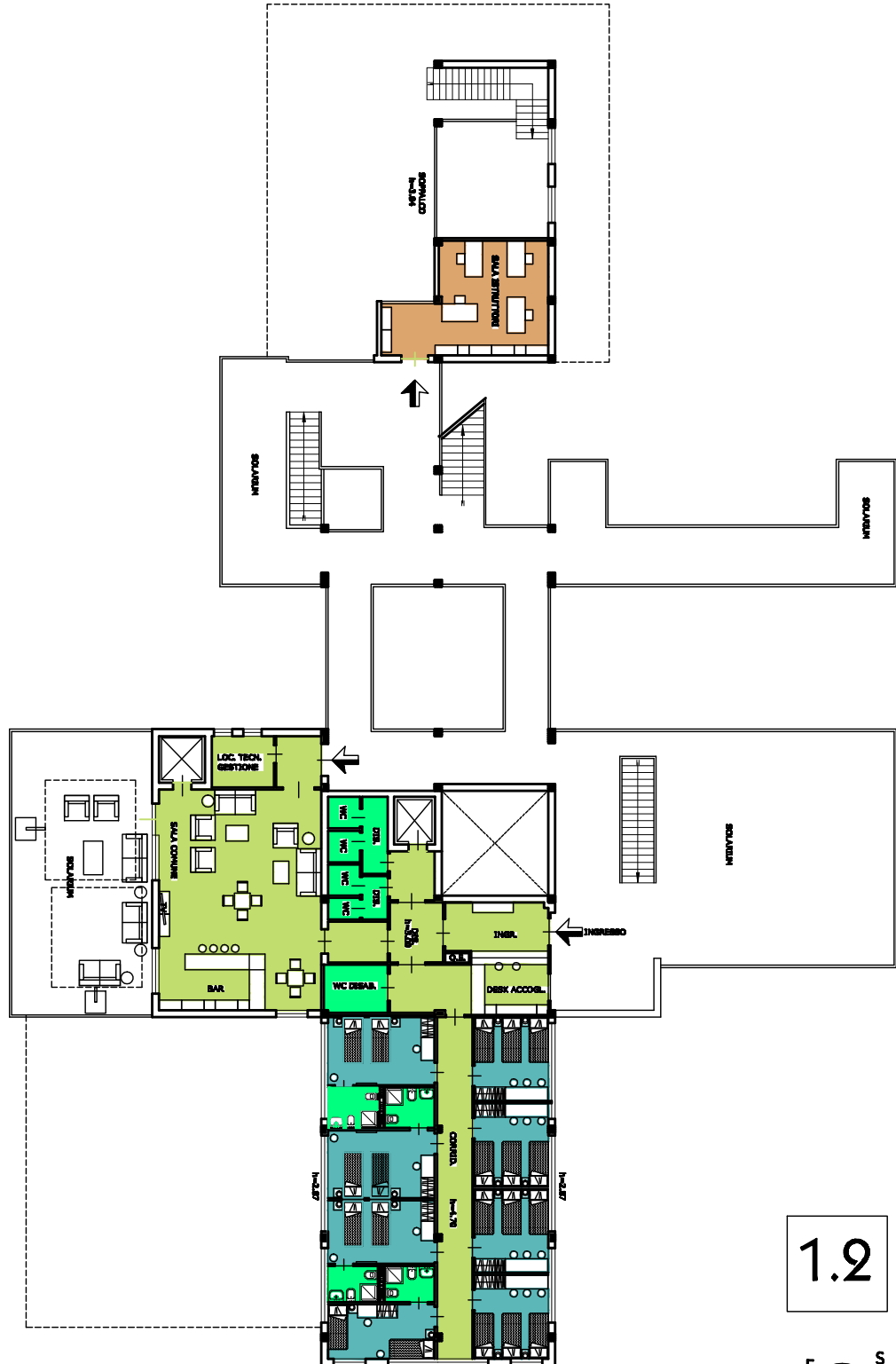

PROGETTO CENTRO NAUTICO DIDATTICO PER GLI SPORT E PROFESSIONI DEL MARE

Proposta progettuale a cura di
ASSONAUTICA PESCARA e SPORTELLO DEL MARE



1.2



PIANO PRIMO

arch. **domenico lucarelli**

Via Ronchi, 18 - Pescara Tel.085/4707905 Fax 085/4714485 P.I. 01403490688 - e-mail: studio@architettolucarelli.it

CELL. 3356506171