

REGIONE ABRUZZO
Comune di PESCARA (PE)



PROGETTO CENTRO NAUTICO DIDATTICO PER GLI SPORT E PROFESSIONI DEL MARE

Proposta progettuale a cura di
ASSONAUTICA PESCARA e SPORTELLO DEL MARE

studio di architettura
arch. **domenico lucarelli**

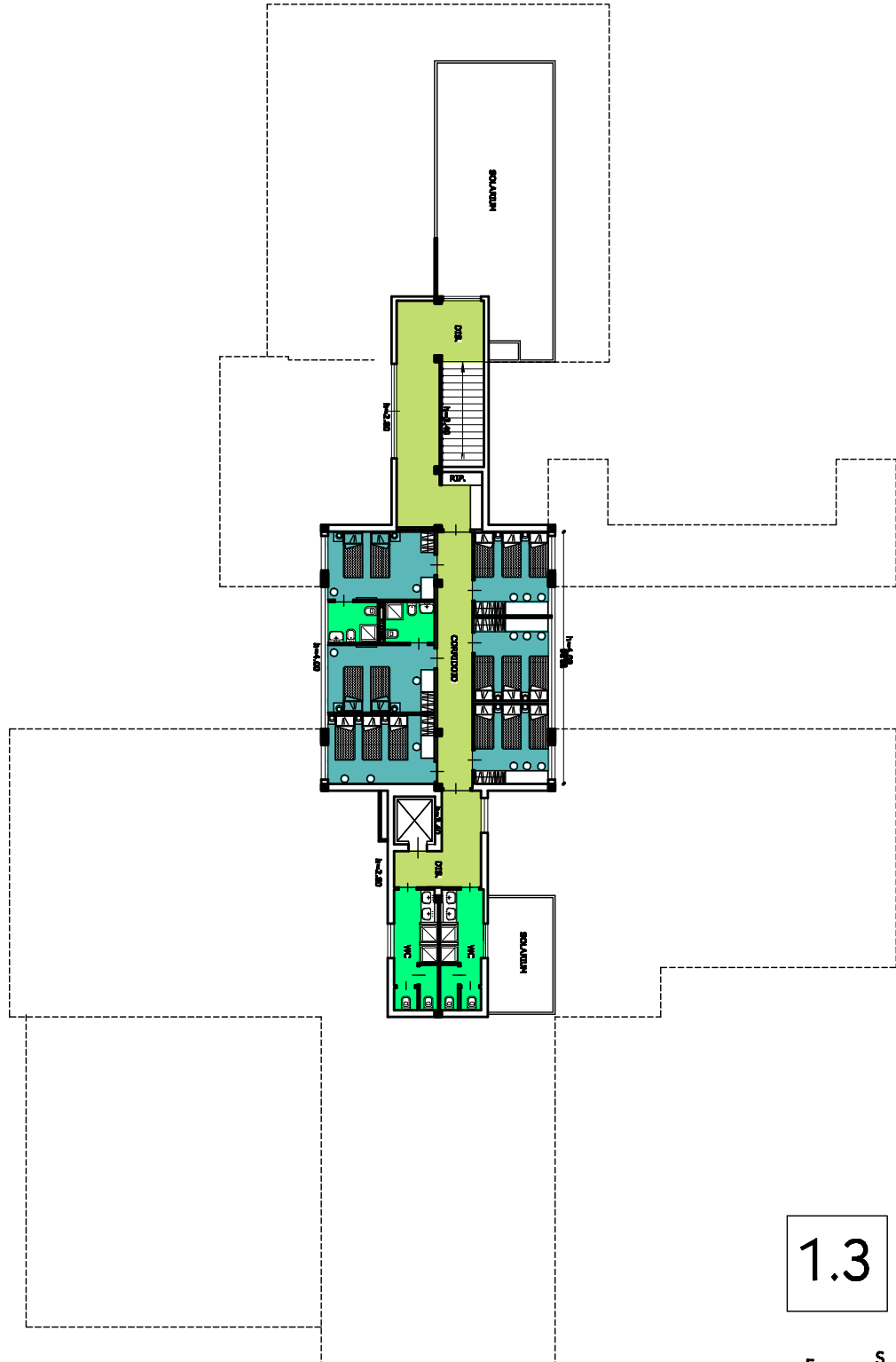

1.3



PIANO SECONDO

arch. **domenico lucarelli**

Via Ronchi, 18 - Pescara Tel.085/4707905 Fax 085/4714485 P.I. 01403490688 - e-mail: studio@architettolucarelli.it

CELL. 3356506171